



ДУМА ГОРОДСКОГО ОКРУГА ТОЛЬЯТТИ

РЕШЕНИЕ

13.11.2024

№ 356

**Об исполнении решений Самарского областного суда и
Четвертого апелляционного суда общей юрисдикции об отмене
в части Правил землепользования и застройки городского округа
Тольятти, утвержденных решением Думы городского округа Тольятти
от 24.12.2008 № 1059**

Во исполнение решения Самарского областного суда от 16.05.2024 по административному делу № 3а-34/2024 (3а-2054/2023), апелляционного определения Четвертого апелляционного суда общей юрисдикции от 13.08.2024 по административному делу № 66а-1185/2024, решения Самарского областного суда от 16.05.2024 по административному делу № 3а-20/2024 (3а-1807/2023), апелляционного определения Четвертого апелляционного суда общей юрисдикции от 14.08.2024 по административному делу № 66а-1212/2024, руководствуясь Градостроительным кодексом Российской Федерации, Федеральным законом от 06.10.2003 № 131-ФЗ «Об общих принципах организации местного самоуправления в Российской Федерации», Уставом городского округа Тольятти, Дума

РЕШИЛА:

1. Отменить Правила землепользования и застройки городского округа Тольятти, утвержденные решением Думы городского округа Тольятти от 24.12.2008 № 1059 (газета «Городские ведомости», 2009, 27 января; 2013, 12 июля; 2014, 10 июня, 20 июня, 4 июля, 18 ноября, 30 декабря; 2015, 6 февраля, 8 мая, 9 июня, 7 июля, 21 июля, 13 октября, 16 октября, 1 декабря; 2016, 15 января, 5 февраля, 18 марта, 15 апреля, 8 июля, 28 октября, 11 ноября, 29 ноября, 30 декабря; 2017, 17 февраля, 7 марта, 21 марта, 24 марта, 14 апреля, 18 апреля, 5 мая, 9 июня, 1 августа, 13 октября, 5 декабря; 2018, 12 января, 9 февраля, 2 марта, 10 апреля, 24 апреля, 27 апреля, 29 июня, 3 июля, 17 июля, 27 июля, 30 июля, 4 декабря, 7 декабря; 2019, 5 февраля, 12 марта, 16 апреля, 8 мая, 7 июня, 23 июля, 26 июля, 8 октября, 22 ноября, 27 декабря; 2020, 14 января, 6 марта, 5 июня, 23 июня, 10 июля, 25 сентября, 29 сентября, 23 октября; 2021, 15 января, 5 февраля, 16 апреля, 14 мая, 25 июня, 8 октября, 19 октября, 2 ноября; 2022, 25 января, 11 марта, 6 мая, 4 октября, 30 декабря; 2023, 30 мая, 4 июля, 14 июля, 18 августа; 2024, 21 июня, 19 июля, 8 октября, 22 октября, 1 ноября):

1) в части пересечения (наложения) границ территориальных зон городского округа Тольятти с реестровым номером 63:09-7.10 (зона

005423

коммунально-складских объектов), с реестровым номером 63:09-7.22 (зона промышленных объектов IV-V классов опасности), с реестровым номером 63:09-7.26 (зона озеленения защитного назначения), с реестровым номером 63:09-7.38 (зона коттеджной застройки), отображенных на Карте градостроительного зонирования городского округа Тольятти (Приложение № 1), на территорию сельского поселения Тимофеевка муниципального района Ставропольский Самарской области, установленных Законом Самарской области от 28.02.2005 № 67-ГД «Об образовании сельских поселений в пределах муниципального района Ставропольский Самарской области, наделении их соответствующим статусом и установлении их границ» в редакции Закона Самарской области от 06.04.2020 № 37-ГД, согласно приложениям №№ 1, 2, 3, 4, 5 с 14.08.2024;

2) в части пересечения (наложения) границ территориальных зон городского округа Тольятти с реестровым номером 63:09-7.15 (Т-4), с реестровым номером 63:09-7.14 (СХ-1), отображенных на Карте градостроительного зонирования городского округа Тольятти (Приложение № 1), на территорию сельского поселения Нижнее Санчелеево муниципального района Ставропольский Самарской области, установленных Законом Самарской области от 28.02.2005 № 67-ГД «Об образовании сельских поселений в пределах муниципального района Ставропольский Самарской области, наделении их соответствующим статусом и установлении их границ» в редакции Закона Самарской области от 06.04.2020 № 37-ГД, согласно приложениям №№ 6, 7, 8 с 13.08.2024.

2. Опубликовать настоящее решение в газете «Городские ведомости» и разместить в федеральной государственной информационной системе территориального планирования, на официальном сайте Думы городского округа Тольятти в сети «Интернет»: www.dumatlt.ru и на официальном сайте администрации городского округа Тольятти в сети «Интернет»: <https://tgl.ru> не позднее 10 дней со дня его подписания.

3. Рекомендовать главе городского округа Тольятти подготовить электронные документы, содержащие сведения о границах территориальных зон в формате XML-файлов, и предоставить указанные сведения в орган регистрации прав с целью внесения в ЕГРН сведений о границах территориальных зон не позднее 13.05.2025.

4. Контроль за выполнением настоящего решения возложить на постоянную комиссию по муниципальному имуществу, градостроительству и землепользованию.

Первый заместитель
главы городского округа

А.А.Дроботов

Председатель Думы



С.Ю. Рузанов

С.Ю.Рузанов

Приложение 1
к решению Думы
от 13.11.2024 № 356

**ФРАГМЕНТ КАРТЫ ГРАДОСТРОИТЕЛЬНОГО ЗОНИРОВАНИЯ
ГОРОДСКОГО ОКРУГА ТОЛЬЯТТИ**

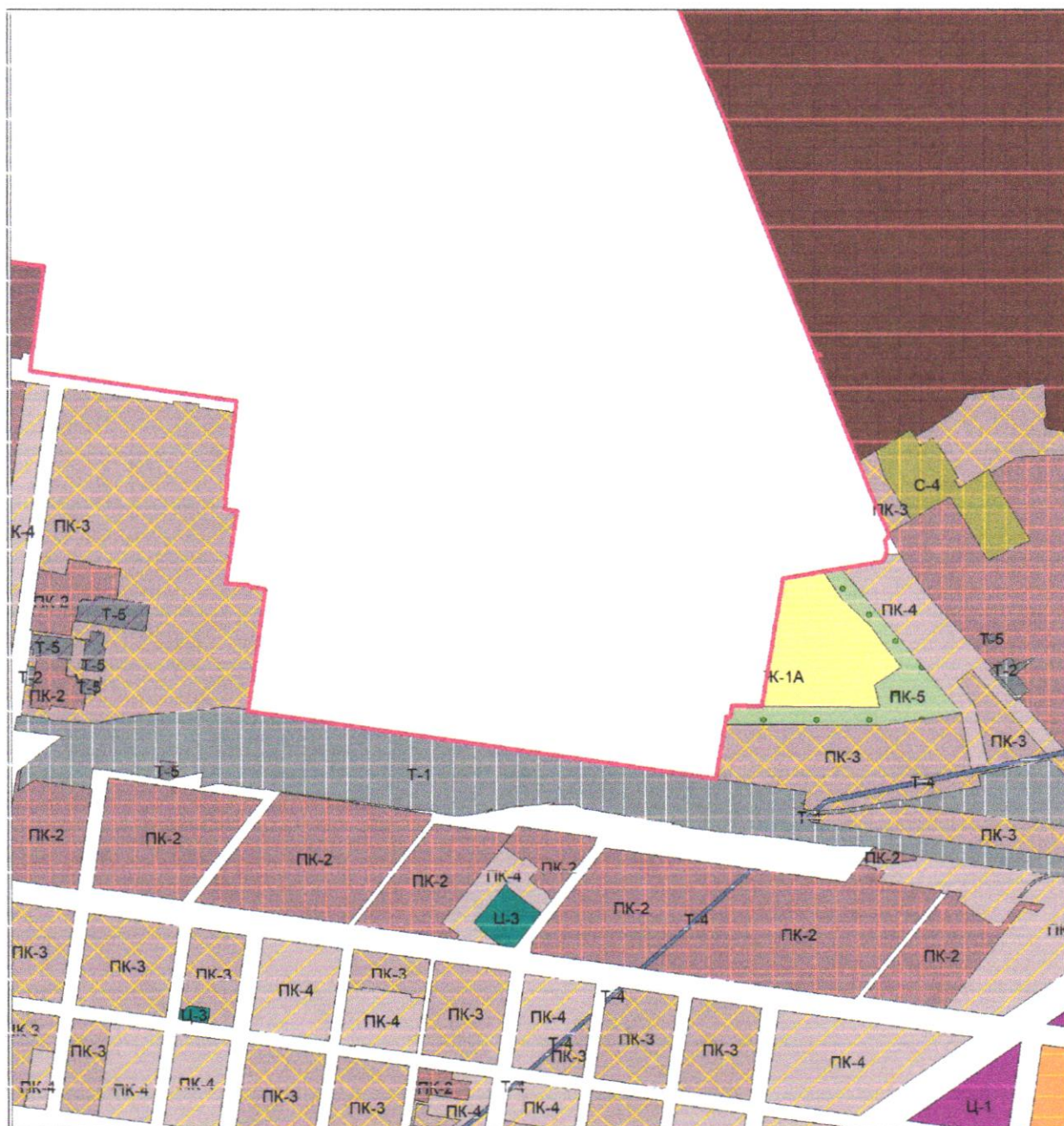

Масштаб 1:25000

Председатель Думы
городского округа

С.Ю.Рузанов

Приложение 2
к решению Думы
от 13.11.2024 № 356

**ГРАФИЧЕСКОЕ ОПИСАНИЕ
МЕСТОПОЛОЖЕНИЯ ГРАНИЦ НАСЕЛЕННЫХ ПУНКТОВ,
ТЕРРИТОРИАЛЬНЫХ ЗОН, ОСОБО ОХРАНЯЕМЫХ ПРИРОДНЫХ
ТЕРРИТОРИЙ, ЗОН С ОСОБЫМИ УСЛОВИЯМИ ИСПОЛЬЗОВАНИЯ
ТЕРРИТОРИИ**

часть территориальной зоны ПК-4
(«Зона коммунально-складских объектов») (учетный номер 63.09.1.12)
(наименование объекта, местоположение границ которого описано (далее - объект))

Раздел 1

Сведения об объекте		
№ п/п	Характеристики объекта	Описание характеристик
1	2	3
1	Местоположение объекта	Российская Федерация, Самарская область, городской округ Тольятти, город Тольятти
2	Площадь объекта +/- величина погрешности определения площади (Р +/- Дельта Р)	153441+/-137
3	Иные характеристики объекта	-

Раздел 2

Сведения о местоположении границ объекта					
1. Система координат МСК-63					
2. Сведения о характерных точках границ объекта					
Обозначение характерных точек границ	Координаты, м		Метод определения координат характерной точки	Средняя квадратическая погрешность положения характерной точки (Mt), м	Описание обозначения точки на местности (при наличии)
	X	Y			
1	2	3	4	5	6
1	428209,58	1320791,73	Картометрический	0,10	-
2	428222,91	1320857,48	Картометрический	0,10	-
3	428457,67	1320803,69	Картометрический	0,10	-
4	428542,39	1320739,58	Картометрический	0,10	-
5	428587,73	1320795,61	Картометрический	0,10	-
6	428266,76	1321073,85	Картометрический	0,10	-
7	428281,07	1321144,47	Картометрический	0,10	-
8	428476,98	1320972,97	Картометрический	0,10	-
9	428467,93	1320961,98	Картометрический	0,10	-
10	428582,76	1320861,09	Картометрический	0,10	-
11	428590,87	1320873,27	Картометрический	0,10	-
12	428632,03	1320837,23	Картометрический	0,10	-
13	428846,67	1320649,53	Картометрический	0,10	-
14	428931,28	1320585,72	Картометрический	0,10	-
15	428994,18	1320542,86	Картометрический	0,10	-
16	429025,44	1320525,13	Картометрический	0,10	-
17	429025,43	1320524,81	Картометрический	0,10	-

18	429024,97	1320514,31	Картометрический	0,10	-
19	429024,43	1320477,57	Картометрический	0,10	-
20	429023,10	1320471,41	Картометрический	0,10	-
21	429009,31	1320469,02	Картометрический	0,10	-
22	428995,87	1320458,59	Картометрический	0,10	-
23	428969,96	1320302,78	Картометрический	0,10	-
24	428969,96	1320302,77	Картометрический	0,10	-
25	428424,36	1320754,36	Картометрический	0,10	-
26	428237,61	1320786,76	Картометрический	0,10	-
1	428209,58	1320791,73	Картометрический	0,10	-

3. Сведения о характерных точках части (частей) границы объекта

Обозначение характерных точек части границы	Координаты, м		Метод определения координат характерной точки	Средняя квадратическая погрешность положения характерной точки (Mt), м	Описание обозначения точки на местности (при наличии)
	X	Y			
1	2	3	4	5	6
-	-	-	-	-	-

Раздел 3

Сведения о местоположении измененных (уточненных) границ объекта

1. Система координат МСК-63

2. Сведения о характерных точках границ объекта

Обозначение характерных точек границ	Существующие координаты, м		Измененные (уточненные) координаты, м		Метод определения координат характерной точки	Средняя квадрати- ческая погреш- ность положе- ния характер- ной точки (Mt), м	Описание обозна- чения точки на местнос- ти (при наличии)
	X	Y	X	Y			
1	2	3	4	5	6	7	8
-	-	-	-	-	-	-	-

3. Сведения о характерных точках части (частей) границы объекта

Часть № 1

-	-	-	-	-	-	-	-

Раздел 4

План границ объекта

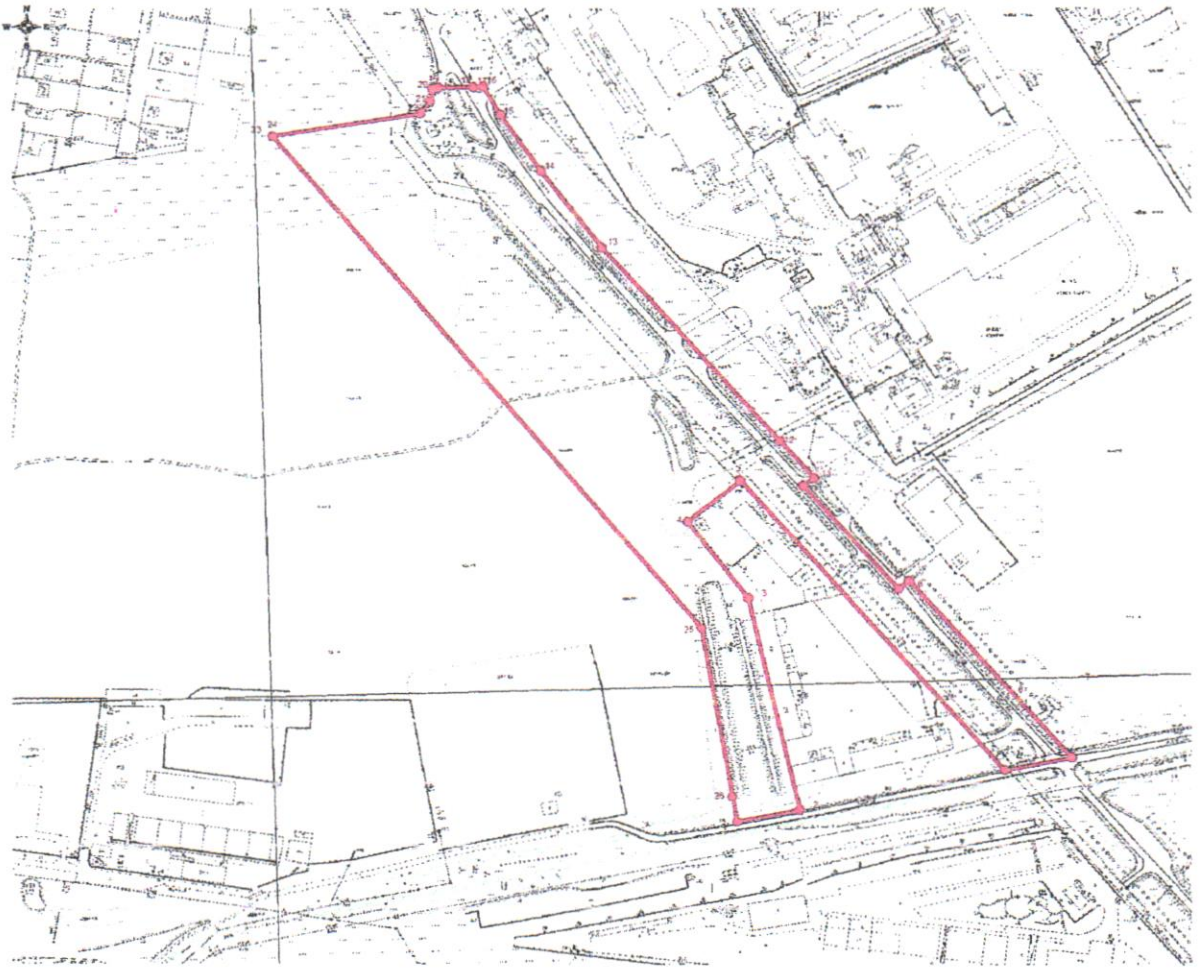

Масштаб 1:7000

Используемые условные знаки и обозначения:

- граница части территориальной зоны ПК -4
- 1 - характерные точки границы части территориальной зоны ПК -4 и их обозначения

Директор МБУ "АиГ"

Т.И.Керасирова Дата "14" октября 2024г.

Приложение 3
к решению Думы
от 13.11.2024 № 356

**ГРАФИЧЕСКОЕ ОПИСАНИЕ
МЕСТОПОЛОЖЕНИЯ ГРАНИЦ НАСЕЛЕННЫХ ПУНКТОВ,
ТЕРРИТОРИАЛЬНЫХ ЗОН, ОСОБО ОХРАНЯЕМЫХ ПРИРОДНЫХ
ТЕРРИТОРИЙ, ЗОН С ОСОБЫМИ УСЛОВИЯМИ ИСПОЛЬЗОВАНИЯ
ТЕРРИТОРИИ**

часть территориальной зоны ПК-3
(«Зона промышленных объектов IV-V классов опасности»)
(учетный номер 63.09.1.11)
(наименование объекта, местоположение границ которого описано (далее - объект))

Раздел 1

Сведения об объекте		
№ п/п	Характеристики объекта	Описание характеристик
1	2	3
1	Местоположение объекта	Российская Федерация, Самарская область, городской округ Тольятти, город Тольятти
2	Площадь объекта +/- величина погрешности определения площади (Р +/- Дельта Р)	1006637+/- 351
3	Иные характеристики объекта	-

Раздел 2

Сведения о местоположении границ объекта					
1. Система координат МСК-63					
2. Сведения о характерных точках границ объекта					
Обозначение характерных точек границ	Координаты, м		Метод определения координат характерной точки	Средняя квадратическая погрешность положения характерной точки (Mt), м	Описание обозначения точки на местности (при наличии)
	X	Y			
1	2	3	4	5	6
1	428054,75	1320196,67	Картометрический	0,10	-
2	428098,69	1320244,55	Картометрический	0,10	-
3	428209,58	1320791,73	Картометрический	0,10	-
4	428237,61	1320786,76	Картометрический	0,10	-
5	428424,36	1320754,36	Картометрический	0,10	-
6	428376,90	1320469,07	Картометрический	0,10	-
7	428379,00	1319865,25	Картометрический	0,10	-
8	428319,20	1319854,98	Картометрический	0,10	-
9	428310,72	1319853,56	Картометрический	0,10	-
10	428297,03	1319851,28	Картометрический	0,10	-
11	428293,33	1319850,65	Картометрический	0,10	-
12	428291,06	1319850,27	Картометрический	0,10	-
13	428285,02	1319849,15	Картометрический	0,10	-
14	428283,60	1319848,89	Картометрический	0,10	-
15	428280,14	1319848,25	Картометрический	0,10	-
16	428261,09	1319844,72	Картометрический	0,10	-
17	428230,01	1319839,05	Картометрический	0,10	-

18	428229,64	1319838,98	Картометрический	0,10	-
19	428209,90	1319835,69	Картометрический	0,10	-
20	428173,81	1319828,68	Картометрический	0,10	-
21	428173,81	1319828,67	Картометрический	0,10	-
22	428173,77	1319828,66	Картометрический	0,10	-
23	428124,91	1320170,04	Картометрический	0,10	-
24	428086,72	1320164,57	Картометрический	0,10	-
25	428083,98	1320154,41	Картометрический	0,10	-
26	428079,13	1320155,46	Картометрический	0,10	-
27	428081,06	1320163,77	Картометрический	0,10	-
28	428059,08	1320160,62	Картометрический	0,10	-
29	428055,34	1320182,17	Картометрический	0,10	-
1	428054,75	1320196,67	Картометрический	0,10	-
30	428385,49	1317500,08	Картометрический	0,10	-
31	428404,89	1317586,23	Картометрический	0,10	-
32	428420,19	1317691,60	Картометрический	0,10	-
33	428421,79	1317702,40	Картометрический	0,10	-
34	428422,76	1317720,97	Картометрический	0,10	-
35	428432,41	1317829,37	Картометрический	0,10	-
36	428437,83	1317918,48	Картометрический	0,10	-
37	428448,50	1317974,13	Картометрический	0,10	-
38	428438,84	1318068,43	Картометрический	0,10	-
39	428563,99	1318086,58	Картометрический	0,10	-

40	428892,53	1318133,67	Картометрический	0,10	-
41	428892,66	1318132,91	Картометрический	0,10	-
42	428901,62	1318077,90	Картометрический	0,10	-
43	428902,23	1318077,19	Картометрический	0,10	-
44	428909,28	1318068,94	Картометрический	0,10	-
45	428909,80	1318062,69	Картометрический	0,10	-
46	428910,02	1318057,37	Картометрический	0,10	-
47	428910,23	1318052,56	Картометрический	0,10	-
48	428910,98	1318049,51	Картометрический	0,10	-
49	428911,06	1318045,57	Картометрический	0,10	-
50	428911,36	1318041,51	Картометрический	0,10	-
51	428915,64	1317986,21	Картометрический	0,10	-
52	429083,94	1318011,94	Картометрический	0,10	-
53	429189,06	1318028,30	Картометрический	0,10	-
54	429196,66	1317982,20	Картометрический	0,10	-
55	429224,46	1317986,41	Картометрический	0,10	-
56	429225,15	1317984,37	Картометрический	0,10	-
57	429237,80	1317985,97	Картометрический	0,10	-
58	429239,29	1317982,97	Картометрический	0,10	-
59	429312,84	1317991,41	Картометрический	0,10	-
60	429314,89	1317991,10	Картометрический	0,10	-
61	429357,56	1317996,41	Картометрический	0,10	-
62	429370,34	1317998,00	Картометрический	0,10	-

63	429395,40	1318000,88	Картометрический	0,10	-
64	429395,41	1318000,88	Картометрический	0,10	-
65	429395,41	1318000,86	Картометрический	0,10	-
66	429396,54	1318001,02	Картометрический	0,10	-
67	429513,34	1318015,01	Картометрический	0,10	-
68	429514,22	1318015,11	Картометрический	0,10	-
69	429532,63	1318017,51	Картометрический	0,10	-
70	429564,00	1318021,46	Картометрический	0,10	-
71	429564,31	1318021,50	Картометрический	0,10	-
72	429572,70	1317964,36	Картометрический	0,10	-
73	429584,37	1317884,97	Картометрический	0,10	-
74	429596,01	1317886,53	Картометрический	0,10	-
75	429607,04	1317790,05	Картометрический	0,10	-
76	429596,84	1317788,67	Картометрический	0,10	-
77	429657,83	1317378,38	Картометрический	0,10	-
78	429568,31	1317365,89	Картометрический	0,10	-
79	429567,77	1317362,74	Картометрический	0,10	-
80	428968,17	1317280,26	Картометрический	0,10	-
81	428967,69	1317282,29	Картометрический	0,10	-
82	428966,74	1317286,32	Картометрический	0,10	-
83	428956,18	1317344,21	Картометрический	0,10	-
84	428948,77	1317377,57	Картометрический	0,10	-
85	428949,28	1317383,24	Картометрический	0,10	-

86	428953,85	1317383,81	Картометрический	0,10	-
87	428953,99	1317382,65	Картометрический	0,10	-
88	428967,95	1317384,54	Картометрический	0,10	-
89	428967,65	1317387,25	Картометрический	0,10	-
90	428970,75	1317387,66	Картометрический	0,10	-
91	428970,77	1317387,43	Картометрический	0,10	-
92	428981,59	1317388,88	Картометрический	0,10	-
93	428992,75	1317390,19	Картометрический	0,10	-
94	428991,68	1317392,65	Картометрический	0,10	-
95	428996,93	1317393,15	Картометрический	0,10	-
96	429007,82	1317394,17	Картометрический	0,10	-
97	429005,60	1317406,89	Картометрический	0,10	-
98	428994,31	1317471,34	Картометрический	0,10	-
99	428990,01	1317472,24	Картометрический	0,10	-
100	428973,31	1317578,20	Картометрический	0,10	-
101	428972,28	1317589,22	Картометрический	0,10	-
102	428967,05	1317588,57	Картометрический	0,10	-
103	428909,06	1317581,33	Картометрический	0,10	-
104	428855,78	1317575,07	Картометрический	0,10	-
105	428840,82	1317676,78	Картометрический	0,10	-
106	428837,85	1317697,52	Картометрический	0,10	-
107	428734,60	1317683,26	Картометрический	0,10	-
108	428735,06	1317679,93	Картометрический	0,10	-

109	428742,98	1317627,82	Картометрический	0,10	-
110	428744,62	1317616,71	Картометрический	0,10	-
111	428743,61	1317616,57	Картометрический	0,10	-
112	428748,36	1317584,12	Картометрический	0,10	-
113	428749,35	1317584,26	Картометрический	0,10	-
114	428752,37	1317562,35	Картометрический	0,10	-
115	428765,75	1317479,10	Картометрический	0,10	-
116	428774,50	1317419,69	Картометрический	0,10	-
117	428770,54	1317418,85	Картометрический	0,10	-
118	428770,72	1317416,70	Картометрический	0,10	-
119	428771,34	1317409,16	Картометрический	0,10	-
120	428765,29	1317408,30	Картометрический	0,10	-
121	428759,64	1317407,21	Картометрический	0,10	-
122	428748,71	1317405,10	Картометрический	0,10	-
123	428717,12	1317400,91	Картометрический	0,10	-
124	428723,60	1317356,58	Картометрический	0,10	-
125	428724,16	1317350,51	Картометрический	0,10	-
126	428730,94	1317306,34	Картометрический	0,10	-
127	428737,72	1317258,00	Картометрический	0,10	-
128	428724,12	1317256,29	Картометрический	0,10	-
129	428704,41	1317410,68	Картометрический	0,10	-
130	428627,20	1317400,87	Картометрический	0,10	-
131	428628,23	1317390,16	Картометрический	0,10	-

132	428568,07	1317382,48	Картометрический	0,10	-
133	428562,70	1317419,67	Картометрический	0,10	-
134	428566,50	1317417,91	Картометрический	0,10	-
135	428568,90	1317416,04	Картометрический	0,10	-
136	428571,50	1317413,74	Картометрический	0,10	-
137	428571,58	1317422,82	Картометрический	0,10	-
138	428565,55	1317423,08	Картометрический	0,10	-
139	428561,69	1317423,87	Картометрический	0,10	-
140	428561,02	1317424,08	Картометрический	0,10	-
141	428556,66	1317426,33	Картометрический	0,10	-
142	428552,80	1317429,01	Картометрический	0,10	-
143	428552,47	1317429,37	Картометрический	0,10	-
144	428548,09	1317438,23	Картометрический	0,10	-
145	428547,08	1317440,57	Картометрический	0,10	-
146	428546,92	1317441,18	Картометрический	0,10	-
147	428555,35	1317442,35	Картометрический	0,10	-
148	428553,68	1317456,50	Картометрический	0,10	-
149	428554,00	1317456,71	Картометрический	0,10	-
150	428547,43	1317499,94	Картометрический	0,10	-
151	428543,90	1317502,61	Картометрический	0,10	-
152	428538,05	1317501,97	Картометрический	0,10	-
153	428538,08	1317502,35	Картометрический	0,10	-
154	428539,64	1317508,07	Картометрический	0,10	-

155	428539,75	1317508,37	Картометрический	0,10	-
156	428540,32	1317509,46	Картометрический	0,10	-
157	428541,12	1317510,46	Картометрический	0,10	-
158	428541,70	1317511,00	Картометрический	0,10	-
159	428542,62	1317511,63	Картометрический	0,10	-
160	428543,99	1317512,22	Картометрический	0,10	-
161	428544,65	1317512,36	Картометрический	0,10	-
162	428547,17	1317512,69	Картометрический	0,10	
163	428551,85	1317513,28	Картометрический	0,10	-
164	428553,12	1317513,54	Картометрический	0,10	-
165	428554,28	1317513,57	Картометрический	0,10	-
166	428555,32	1317513,39	Картометрический	0,10	-
167	428556,77	1317512,78	Картометрический	0,10	-
168	428557,56	1317512,22	Картометрический	0,10	
169	428558,00	1317511,80	Картометрический	0,10	-
170	428558,68	1317510,95	Картометрический	0,10	-
171	428558,79	1317510,75	Картометрический	0,10	-
172	428558,99	1317510,21	Картометрический	0,10	-
173	428557,82	1317518,63	Картометрический	0,10	-
174	428557,51	1317518,35	Картометрический	0,10	
175	428556,89	1317518,00	Картометрический	0,10	-
176	428555,45	1317517,61	Картометрический	0,10	-
177	428547,78	1317516,67	Картометрический	0,10	-

178	428538,05	1317515,20	Картометрический	0,10	-
179	428534,41	1317514,95	Картометрический	0,10	-
180	428534,07	1317514,76	Картометрический	0,10	
181	428533,81	1317514,11	Картометрический	0,10	-
182	428534,01	1317508,52	Картометрический	0,10	-
183	428534,07	1317507,71	Картометрический	0,10	-
184	428534,83	1317501,50	Картометрический	0,10	-
185	428492,74	1317495,87	Картометрический	0,10	-
186	428498,30	1317456,59	Картометрический	0,10	-
187	428436,32	1317447,85	Картометрический	0,10	-
188	428452,77	1317325,32	Картометрический	0,10	-
189	428435,97	1317322,07	Картометрический	0,10	-
190	428446,27	1317246,46	Картометрический	0,10	-
191	428528,68	1317257,23	Картометрический	0,10	-
192	428532,79	1317228,99	Картометрический	0,10	
193	428416,52	1317214,49	Картометрический	0,10	-
194	428408,84	1317279,18	Картометрический	0,10	-
195	428403,95	1317320,35	Картометрический	0,10	
196	428398,06	1317319,51	Картометрический	0,10	
197	428390,28	1317416,82	Картометрический	0,10	
30	428385,49	1317500,08	Картометрический	0,10	
198	428581,40	1317518,64	Картометрический	0,10	-
199	428591,93	1317442,52	Картометрический	0,10	-

200	428693,43	1317457,63	Картометрический	0,10	-
201	428698,77	1317458,46	Картометрический	0,10	-
202	428703,94	1317431,22	Картометрический	0,10	-
203	428704,76	1317419,95	Картометрический	0,10	-
204	428711,79	1317416,00	Картометрический	0,10	-
205	428710,73	1317417,71	Картометрический	0,10	-
206	428707,47	1317432,62	Картометрический	0,10	-
207	428704,09	1317459,24	Картометрический	0,10	
208	428705,34	1317459,25	Картометрический	0,10	-
209	428704,17	1317467,24	Картометрический	0,10	-
210	428694,17	1317467,64	Картометрический	0,10	-
211	428695,07	1317471,35	Картометрический	0,10	-
212	428734,39	1317476,90	Картометрический	0,10	-
213	428731,06	1317501,96	Картометрический	0,10	-
214	428737,20	1317502,71	Картометрический	0,10	-
215	428736,41	1317507,79	Картометрический	0,10	-
216	428730,40	1317506,85	Картометрический	0,10	-
217	428727,79	1317526,36	Картометрический	0,10	-
218	428718,57	1317525,07	Картометрический	0,10	-
219	428718,41	1317526,05	Картометрический	0,10	
220	428686,19	1317521,46	Картометрический	0,10	-
221	428686,33	1317520,47	Картометрический	0,10	-
222	428680,00	1317519,59	Картометрический	0,10	-

223	428675,56	1317528,11	Картометрический	0,10	-
224	428668,15	1317531,06	Картометрический	0,10	-
225	428641,33	1317527,21	Картометрический	0,10	-
226	428584,93	1317520,87	Картометрический	0,10	-
198	428581,40	1317518,64	Картометрический	0,10	-
227	428598,90	1317268,79	Картометрический	0,10	-
228	428639,36	1317274,70	Картометрический	0,10	-
229	428641,01	1317257,57	Картометрический	0,10	-
230	428664,85	1317260,83	Картометрический	0,10	-
231	428666,28	1317249,02	Картометрический	0,10	-
232	428603,46	1317238,99	Картометрический	0,10	-
233	428599,42	1317265,41	Картометрический	0,10	-
227	428598,90	1317268,79	Картометрический	0,10	-
234	429106,00	1320481,80	Картометрический	0,10	-
235	429155,00	1320567,82	Картометрический	0,10	-
236	429167,26	1320560,05	Картометрический	0,10	-
237	429322,75	1320465,23	Картометрический	0,10	-
238	429418,07	1320437,80	Картометрический	0,10	-
239	429375,92	1320368,77	Картометрический	0,10	-
240	429263,95	1320412,56	Картометрический	0,10	-
241	429263,96	1320412,44	Картометрический	0,10	-
242	429242,04	1320421,88	Картометрический	0,10	-
243	429241,73	1320421,65	Картометрический	0,10	-

244	429215,68	1320433,17	Картометрический	0,10	-
245	429215,67	1320433,17	Картометрический	0,10	-
246	429216,10	1320436,51	Картометрический	0,10	-
247	429181,84	1320447,76	Картометрический	0,10	-
248	429115,61	1320476,60	Картометрический	0,10	-
234	429106,00	1320481,80	Картометрический	0,10	-

3. Сведения о характерных точках части (частей) границы объекта

Обозначение характерных точек части границы	Координаты, м		Метод определения координат характерной точки	Средняя квадратическая погрешность положения характерной точки (Mt), м	Описание обозначения точки на местности (при наличии)
	X	Y			
1	2	3	4	5	6
-	-	-	-	-	-

Раздел 3

Сведения о местоположении измененных (уточненных) границ объекта

1. Система координат _____

2. Сведения о характерных точках границ объекта

Обозначение характерных точек границ	Существующие координаты, м		Измененные (уточненные) координаты, м		Метод определе- ния координат характер- ной точки	Средняя квадратическая погрешность положения характерной точки (Mt), м	Описание обозначения точки на местности (при наличии)
	X	Y	X	Y			
1	2	3	4	5	6	7	8
-	-	-	-	-	-	-	-

3. Сведения о характерных точках части (частей) границы объекта

Часть № 1

-	-	-	-	-	-	-	-
---	---	---	---	---	---	---	---

Раздел 4

План границ объекта

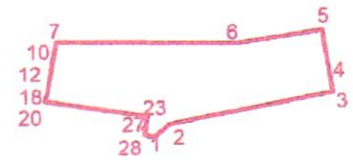
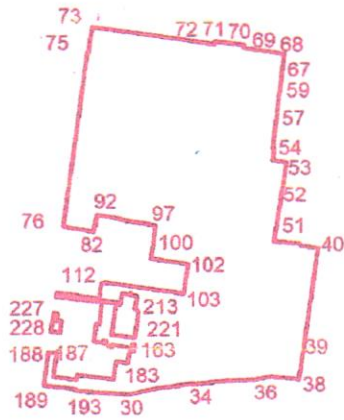

Масштаб 1:22000

Используемые условные знаки и обозначения:

- граница части территориальной зоны ПК -3
- 1 - характерные точки границы части территориальной зоны ПК -3 и их обозначения



Директор МБУ "АиГ"

Т.И. Керасирова

Дата "14" октября

2024г

**ГРАФИЧЕСКОЕ ОПИСАНИЕ
МЕСТОПОЛОЖЕНИЯ ГРАНИЦ НАСЕЛЕННЫХ ПУНКТОВ,
ТЕРРИТОРИАЛЬНЫХ ЗОН, ОСОБО ОХРАНЯЕМЫХ ПРИРОДНЫХ
ТЕРРИТОРИЙ, ЗОН С ОСОБЫМИ УСЛОВИЯМИ ИСПОЛЬЗОВАНИЯ
ТЕРРИТОРИИ**

часть территориальной зоны ПК-5

(«Зона озеленения защитного назначения») (учетный номер 63.09.1.13)
(наименование объекта, местоположение границ которого описано (далее - объект))

Раздел 1

Сведения об объекте		
№ п/п	Характеристики объекта	Описание характеристик
1	2	3
1	Местоположение объекта	Российская Федерация, Самарская область, городской округ Тольятти, город Тольятти
2	Площадь объекта +/- величина погрешности определения площади (Р +/- Дельта Р)	116249+/-119
3	Иные характеристики объекта	-

Сведения о местоположении границ объекта					
1. Система координат МСК-63					
2. Сведения о характерных точках границ объекта					
Обозначение характерных точек границ	Координаты, м		Метод определения координат характерной точки	Средняя квадратическая погрешность положения характерной точки (Mt), м	Описание обозначе- ния точки на местности (при наличии)
	X	Y			
1	2	3	4	5	6
1	428376,90	1320469,07	Картометрический	0,10	-
2	428424,36	1320754,36	Картометрический	0,10	-
3	428969,96	1320302,77	Картометрический	0,10	-
4	428963,35	1320262,77	Картометрический	0,10	-
5	428958,51	1320235,40	Картометрический	0,10	-
6	428857,02	1320304,31	Картометрический	0,10	-
7	428752,34	1320415,90	Картометрический	0,10	-
8	428682,60	1320465,02	Картометрический	0,10	-
9	428596,66	1320530,49	Картометрический	0,10	-
10	428530,11	1320428,42	Картометрический	0,10	-
11	428445,92	1320446,76	Картометрический	0,10	-
12	428450,18	1320004,32	Картометрический	0,10	-
13	428451,27	1319891,21	Картометрический	0,10	-
15	428406,44	1319884,17	Картометрический	0,10	-
16	428408,20	1319870,27	Картометрический	0,10	-
17	428379,00	1319865,25	Картометрический	0,10	-

1	428376,90	1320469,07	Картометрический	0,10	-		
3. Сведения о характерных точках части (частей) границы объекта							
Обозначение характерных точек части границы	Координаты, м		Метод определе- ния координат характер- ной точки	Средняя квадратическая погрешность положения характерной точки (Mt), м	Описание обозначения точки на местности (при наличии)		
	X	Y					
1	2	3	4	5	6		
-	-	-	-	-	-		
Раздел 3							
Сведения о местоположении измененных (уточненных) границ объекта							
1. Система координат <u>МСК-63</u>							
2. Сведения о характерных точках границ объекта							
Обозначение характерных точек границ	Существующие координаты, м		Измененные (уточненные) координаты, м		Метод определения координат характерной точки	Средняя квадрати- ческая погреш- ность положе- ния характер- ной точки (Mt), м	Описание обозначе- ния точки на местнос- ти (при наличии)
	X	Y	X	Y			
1	2	3	4	5	6	7	8
-	-	-	-	-	-	-	-
3. Сведения о характерных точках части (частей) границы объекта							
Часть № 1							
-	-	-	-	-	-	-	-

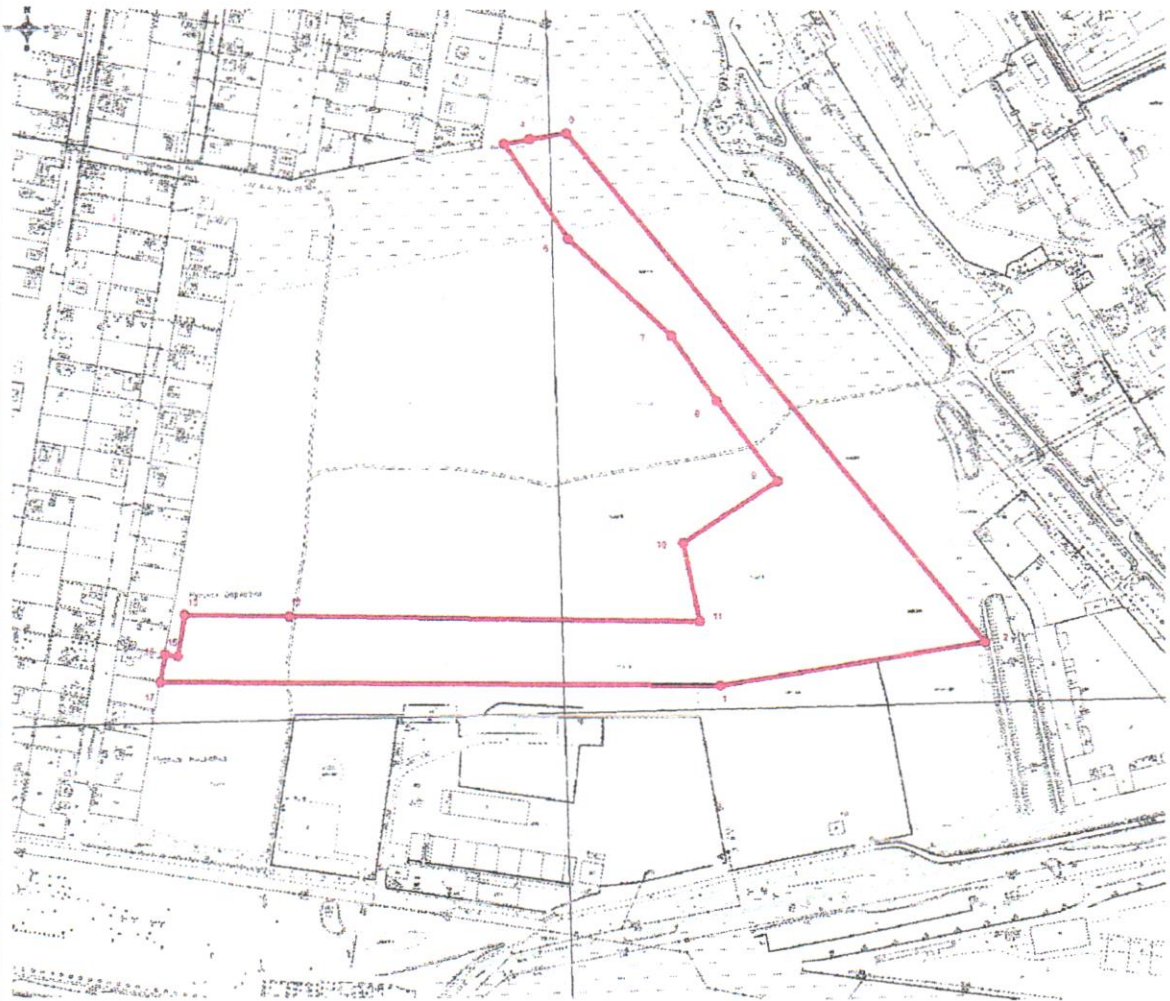

Используемые условные знаки и обозначения:

1 - характерные точки границы части территориальной зоны ПК-5 и их обозначения



Директор МБУ "АиГ"

Т.И.Керасирова Дата "14" октябрь 2024г.

Приложение 5
к решению Думы
от 13.11.2024 № 356

**ГРАФИЧЕСКОЕ ОПИСАНИЕ
МЕСТОПОЛОЖЕНИЯ ГРАНИЦ НАСЕЛЕННЫХ ПУНКТОВ,
ТЕРРИТОРИАЛЬНЫХ ЗОН, ОСОБО ОХРАНЯЕМЫХ ПРИРОДНЫХ
ТЕРРИТОРИЙ, ЗОН С ОСОБЫМИ УСЛОВИЯМИ ИСПОЛЬЗОВАНИЯ
ТЕРРИТОРИИ**

часть территориальной зоны Ж-1А
(«Зона коттеджной застройки») (учетный номер 63.09.1.1)
(наименование объекта, местоположение границ которого описано (далее - объект)

Раздел 1

Сведения об объекте		
№ п/п	Характеристики объекта	Описание характеристик
1	2	3
1	Местоположение объекта	Российская Федерация, Самарская область, городской округ Тольятти, город Тольятти
2	Площадь объекта +/- величина погрешности определения площади (Р +/- Дельта Р)	180728+/-149
3	Иные характеристики объекта	-

Сведения о местоположении границ объекта					
1. Система координат МСК-63					
2. Сведения о характерных точках границ объекта					
Обозначение характерных точек границ	Координаты, м		Метод определения координат характерной точки	Средняя квадратичес- кая погрешность положения характерной точки (Mt), м	Описание обозначения точки на местности (при наличии)
	X	Y			
1	2	3	4	5	6
1	428445,92	1320446,76	Картометрический	0,10	-
2	428530,11	1320428,42	Картометрический	0,10	-
3	428596,66	1320530,49	Картометрический	0,10	-
4	428682,60	1320465,02	Картометрический	0,10	-
5	428752,34	1320415,90	Картометрический	0,10	-
6	428857,02	1320304,31	Картометрический	0,10	-
7	428958,51	1320235,40	Картометрический	0,10	-
8	428958,51	1320235,40	Картометрический	0,10	-
9	428931,67	1320083,61	Картометрический	0,10	-
10	428885,49	1320076,14	Картометрический	0,10	-
11	428855,87	1320071,36	Картометрический	0,10	-
12	428826,27	1320066,55	Картометрический	0,10	-
13	428796,66	1320061,73	Картометрический	0,10	-
14	428767,04	1320056,91	Картометрический	0,10	-
15	428737,44	1320052,08	Картометрический	0,10	-
16	428707,83	1320047,25	Картометрический	0,10	-
17	428678,44	1320042,64	Картометрический	0,10	-

18	428648,43	1320037,80	Картометрический	0,10	-
19	428619,07	1320032,84	Картометрический	0,10	-
20	428599,35	1320029,52	Картометрический	0,10	-
21	428579,64	1320026,18	Картометрический	0,10	-
22	428566,01	1320023,89	Картометрический	0,10	-
23	428559,91	1320022,85	Картометрический	0,10	-
24	428540,18	1320019,51	Картометрический	0,10	-
25	428536,43	1320018,88	Картометрический	0,10	-
26	428520,47	1320016,19	Картометрический	0,10	-
27	428500,74	1320012,86	Картометрический	0,10	-
28	428481,03	1320009,52	Картометрический	0,10	-
29	428461,31	1320006,20	Картометрический	0,10	-
30	428450,18	1320004,32	Картометрический	0,10	-
1	428445,92	1320446,76	Картометрический	0,10	-

3. Сведения о характерных точках части (частей) границы объекта

Обозначение характерных точек части границы	Координаты, м		Метод определения координат характерной точки	Средняя квадратическая погрешность положения характерной точки (Mt), м	Описание обозначения точки на местности (при наличии)
	X	Y			
1	2	3	4	5	6
-	-	-	-	-	-

Раздел 4

План грании объекта

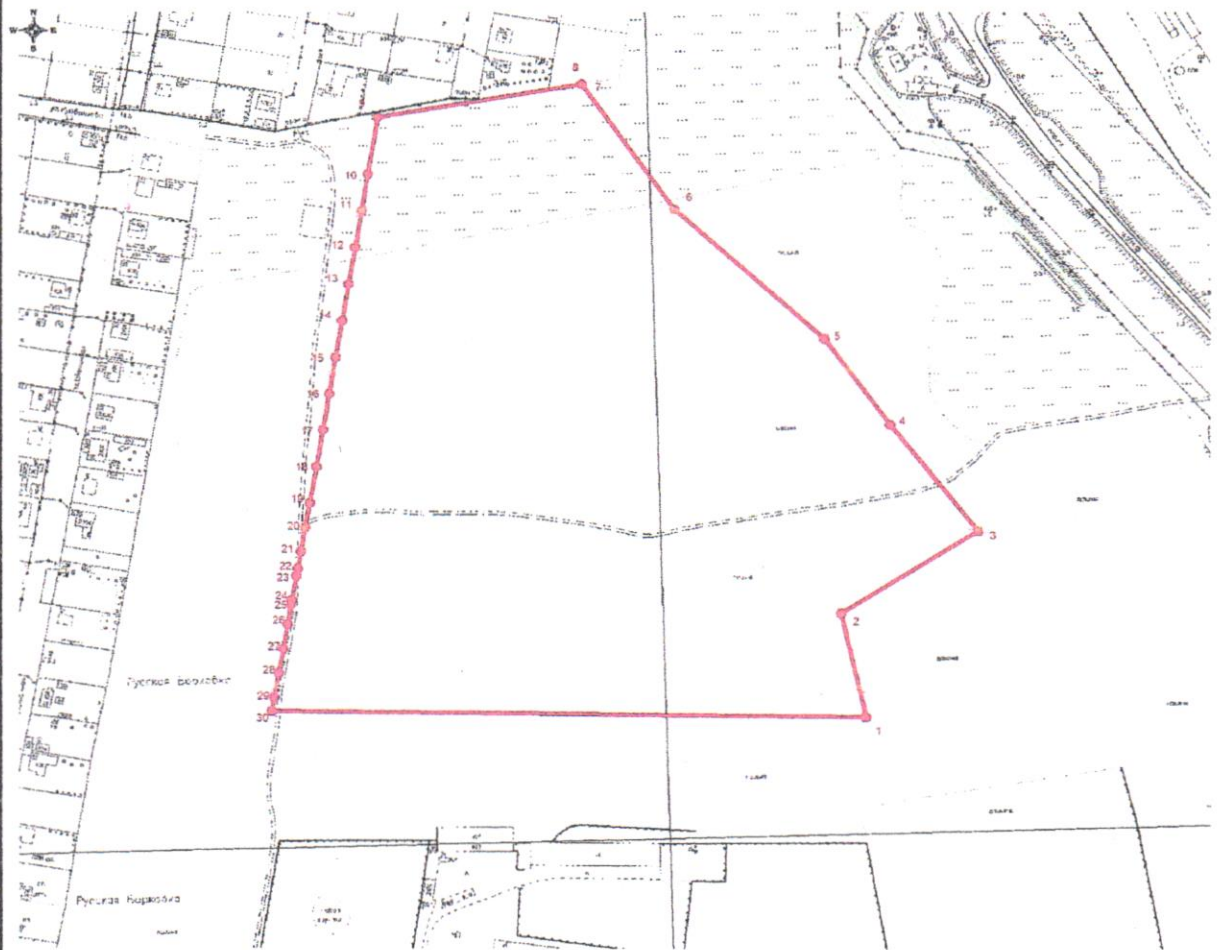

Масштаб 1:5000

Используемые условные знаки и обозначения:

- граница части территориальной зоны Ж-1А
- 1 - характерные точки границы части территориальной зоны Ж-1А и их обозначения

Директор МБУ "АиГ"



Т.И.Керасирова Дата "14" октября 2024г.

**ФРАГМЕНТ КАРТЫ ГРАДОСТРОИТЕЛЬНОГО ЗОНИРОВАНИЯ
ГОРОДСКОГО ОКРУГА ТОЛЬЯТТИ**



Масштаб 1:15000

Председатель Думы
городского округа

С.Ю.Рузанов

Приложение 7
к решению Думы
от 13.11.2024 № 356

**ГРАФИЧЕСКОЕ ОПИСАНИЕ
МЕСТОПОЛОЖЕНИЯ ГРАНИЦ НАСЕЛЕННЫХ ПУНКТОВ,
ТЕРРИТОРИАЛЬНЫХ ЗОН, ОСОБО ОХРАНЯЕМЫХ ПРИРОДНЫХ
ТЕРРИТОРИЙ, ЗОН С ОСОБЫМИ УСЛОВИЯМИ ИСПОЛЬЗОВАНИЯ
ТЕРРИТОРИИ**

часть территориальной зоны Т-4
(«Зона гидротехнических сооружений») (учетный номер 63.09.1.29)
(наименование объекта, местоположение границ которого описано (далее - объект))

Раздел 1

Сведения об объекте		
№ п/п	Характеристики объекта	Описание характеристик
1	2	3
1	Местоположение объекта	Российская Федерация, Самарская область, городской округ Тольятти, город Тольятти
2	Площадь объекта +/- величина погрешности определения площади (Р +/- Дельта Р)	146801+/-134
3	Иные характеристики объекта	-

Раздел 2

Сведения о местоположении границ объекта					
1. Система координат МСК-63					
2. Сведения о характерных точках границ объекта					
Обозначение характерных точек границ	Координаты, м		Метод определения координат характерной точки	Средняя квадратичес- кая погрешность положения характерной точки (Mt), м	Описание обозначения точки на местности (при наличии)
	X	Y			
1	2	3	4	5	6
1	429280,81	1327761,25	Картометрический	0,10	-
2	429317,14	1327734,52	Картометрический	0,10	-
3	429318,76	1327728,10	Картометрический	0,10	-
4	429323,38	1327720,34	Картометрический	0,10	-
5	429328,39	1327721,40	Картометрический	0,10	-
6	429330,06	1327725,01	Картометрический	0,10	-
7	429361,49	1327701,89	Картометрический	0,10	-
8	429734,54	1327427,47	Картометрический	0,10	-
9	430148,85	1327122,69	Картометрический	0,10	-
10	430276,04	1327094,63	Картометрический	0,10	-
11	430363,43	1327072,58	Картометрический	0,10	-
12	430493,11	1327042,40	Картометрический	0,10	-
13	430554,85	1327027,33	Картометрический	0,10	-
14	430601,17	1327017,87	Картометрический	0,10	-
15	430684,52	1326995,32	Картометрический	0,10	-
16	430755,52	1326976,52	Картометрический	0,10	-
17	430854,31	1326950,21	Картометрический	0,10	-

18	430880,94	1326941,88	Картометрический	0,10	-
19	430898,83	1326938,58	Картометрический	0,10	-
20	430901,40	1326952,44	Картометрический	0,10	-
21	430904,35	1326951,80	Картометрический	0,10	-
22	430942,61	1326967,75	Картометрический	0,10	-
23	431003,88	1327004,22	Картометрический	0,10	-
24	431039,26	1327019,39	Картометрический	0,10	-
25	431052,65	1327019,91	Картометрический	0,10	-
26	431121,07	1327005,91	Картометрический	0,10	-
27	431136,50	1327002,80	Картометрический	0,10	-
28	431135,28	1327012,73	Картометрический	0,10	-
29	431141,35	1327012,84	Картометрический	0,10	-
30	431141,64	1327010,97	Картометрический	0,10	-
31	431142,18	1327007,41	Картометрический	0,10	-
32	431143,74	1326997,19	Картометрический	0,10	-
33	431145,40	1326987,27	Картометрический	0,10	-
34	431146,45	1326980,88	Картометрический	0,10	-
35	431171,01	1326833,48	Картометрический	0,10	-
36	431174,28	1326813,75	Картометрический	0,10	-
37	431175,98	1326803,62	Картометрический	0,10	-
38	431176,96	1326797,70	Картометрический	0,10	-
39	431177,59	1326794,02	Картометрический	0,10	-
40	431186,08	1326743,00	Картометрический	0,10	-

41	431187,75	1326732,39	Картометрический	0,10	-
42	431183,41	1326733,21	Картометрический	0,10	-
43	430997,46	1326781,67	Картометрический	0,10	-
44	430972,24	1326802,93	Картометрический	0,10	-
45	430969,29	1326807,18	Картометрический	0,10	-
46	430893,01	1326884,21	Картометрический	0,10	-
47	430893,65	1326910,70	Картометрический	0,10	-
48	430897,23	1326930,00	Картометрический	0,10	-
49	430879,92	1326937,39	Картометрический	0,10	-
50	430853,28	1326945,72	Картометрический	0,10	-
51	430801,26	1326959,58	Картометрический	0,10	-
52	430754,50	1326972,04	Картометрический	0,10	-
53	430683,49	1326990,83	Картометрический	0,10	-
54	430600,15	1327013,39	Картометрический	0,10	-
55	430553,82	1327022,84	Картометрический	0,10	-
56	430492,07	1327037,91	Картометрический	0,10	-
57	430362,39	1327068,09	Картометрический	0,10	-
58	430275,64	1327089,96	Картометрический	0,10	-
59	430156,65	1327116,94	Картометрический	0,10	-
60	430662,63	1326744,72	Картометрический	0,10	-
61	430685,00	1326728,26	Картометрический	0,10	-
62	430616,13	1324754,31	Картометрический	0,10	-
63	430611,70	1324753,59	Картометрический	0,10	-

64	430592,41	1324750,45	Картометрический	0,10	-
65	430662,42	1326717,50	Картометрический	0,10	-
66	429927,90	1327254,37	Картометрический	0,10	-
67	429339,55	1327686,56	Картометрический	0,10	-
68	429338,97	1327689,02	Картометрический	0,10	-
69	429334,62	1327691,69	Картометрический	0,10	-
70	429332,70	1327691,60	Картометрический	0,10	-
71	429288,37	1327724,16	Картометрический	0,10	-
1	429280,81	1327761,25	Картометрический	0,10	-

3. Сведения о характерных точках части (частей) границы объекта

Обозначение характерных точек части границы	Координаты, м		Метод определения координат характерной точки	Средняя квадратическая погрешность положения характерной точки (Mt), м	Описание обозначения точки на местности (при наличии)
	X	Y			
1	2	3	4	5	6
-	-	-	-	-	-

Раздел 3

Сведения о местоположении измененных (уточненных) границ объекта

1. Система координат МСК-63

2. Сведения о характерных точках границ объекта

Обозначение характерных точек границ	Существующие координаты, м		Измененные (уточненные) координаты, м		Метод определения координат характерной точки	Средняя квадратическая погрешность положения характерной точки (Mt), м	Описание обозначения точки на местности (при наличии)
	X	Y	X	Y			
1	2	3	4	5	6	7	8
-	-	-	-	-	-	-	-

3. Сведения о характерных точках части (частей) границы объекта

Часть № 1

-	-	-	-	-	-	-	-
---	---	---	---	---	---	---	---

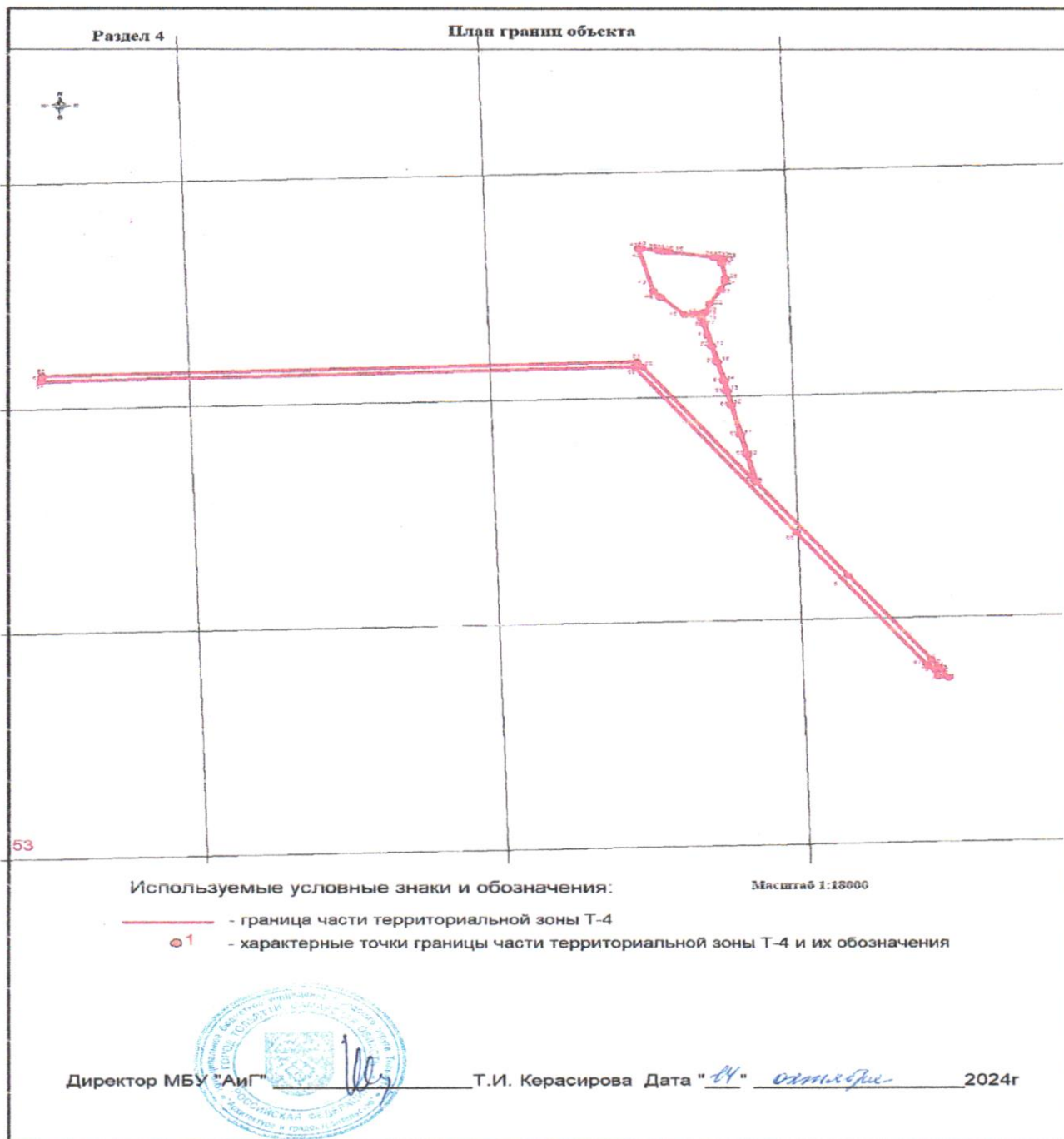

Приложение 8
к решению Думы
от 13.11.2024 № 356

**ГРАФИЧЕСКОЕ ОПИСАНИЕ
МЕСТОПОЛОЖЕНИЯ ГРАНИЦ НАСЕЛЕННЫХ ПУНКТОВ,
ТЕРРИТОРИАЛЬНЫХ ЗОН, ОСОБО ОХРАНЯЕМЫХ ПРИРОДНЫХ
ТЕРРИТОРИЙ, ЗОН С ОСОБЫМИ УСЛОВИЯМИ ИСПОЛЬЗОВАНИЯ
ТЕРРИТОРИИ**

часть территориальной зоны СХ-1

(«Зона садоводства и огородничества») (учетный номер 63.09.1.23)
(наименование объекта, местоположение границ которого описано (далее - объект))

Раздел 1

Сведения об объекте		
№ п/п	Характеристики объекта	Описание характеристик
1	2	3
1	Местоположение объекта	Российская Федерация, Самарская область, городской округ Тольятти, город Тольятти
2	Площадь объекта +/- величина погрешности определения площади (Р +/- Дельта Р)	1942418+/-488
3	Иные характеристики объекта	-

Сведения о местоположении границ объекта					
1. Система координат МСК-63					
2. Сведения о характерных точках границ объекта					
Обозначение характерных точек границ	Координаты, м		Метод определения координат характерной точки	Средняя квадрати- ческая погрешность положения характерной точки (Mt), м	Описание обозначения точки на местности (при наличии)
	X	Y			
1	2	3	4	5	6
1	429600,25	1328434,21	Картометрический	0,10	-
2	429606,35	1328447,72	Картометрический	0,10	-
3	429635,24	1328486,94	Картометрический	0,10	-
4	429645,62	1328496,42	Картометрический	0,10	-
5	429665,32	1328505,88	Картометрический	0,10	-
6	429703,89	1328516,28	Картометрический	0,10	-
7	429743,25	1328527,30	Картометрический	0,10	-
8	429795,79	1328541,94	Картометрический	0,10	-
9	429839,48	1328566,80	Картометрический	0,10	-
10	429899,89	1328569,16	Картометрический	0,10	-
11	429958,64	1328569,55	Картометрический	0,10	-
12	430001,19	1328568,44	Картометрический	0,10	-
13	430011,91	1328560,01	Картометрический	0,10	-
14	430024,78	1328545,77	Картометрический	0,10	-
15	430051,31	1328539,06	Картометрический	0,10	-
16	430076,92	1328538,16	Картометрический	0,10	-
17	430096,69	1328536,93	Картометрический	0,10	-

18	430105,22	1328523,91	Картометрический	0,10	-
19	430124,49	1328503,92	Картометрический	0,10	-
20	430138,48	1328500,82	Картометрический	0,10	-
21	430205,74	1328508,38	Картометрический	0,10	-
22	430265,40	1328513,77	Картометрический	0,10	-
23	430307,17	1328514,27	Картометрический	0,10	-
24	430347,33	1328515,80	Картометрический	0,10	-
25	430373,76	1328516,77	Картометрический	0,10	-
26	430409,42	1328518,03	Картометрический	0,10	-
27	430430,72	1328516,34	Картометрический	0,10	-
28	430455,13	1328515,15	Картометрический	0,10	-
29	430498,50	1328514,34	Картометрический	0,10	-
30	430522,10	1328520,25	Картометрический	0,10	-
31	430529,71	1328517,97	Картометрический	0,10	-
32	430548,76	1328523,14	Картометрический	0,10	-
33	430591,80	1328538,01	Картометрический	0,10	-
34	430631,68	1328550,35	Картометрический	0,10	-
35	430672,36	1328564,28	Картометрический	0,10	-
36	430714,25	1328579,05	Картометрический	0,10	-
37	430758,15	1328595,04	Картометрический	0,10	-
38	430797,70	1328608,78	Картометрический	0,10	-
39	430815,67	1328623,94	Картометрический	0,10	-
40	430829,13	1328615,44	Картометрический	0,10	-

41	430849,19	1328625,27	Картометрический	0,10	-
42	430890,64	1328658,63	Картометрический	0,10	-
43	430905,06	1328571,44	Картометрический	0,10	-
44	430910,55	1328538,07	Картометрический	0,10	-
45	430992,71	1328057,57	Картометрический	0,10	-
46	431024,33	1327761,22	Картометрический	0,10	-
47	431025,31	1327755,96	Картометрический	0,10	-
48	431028,33	1327739,53	Картометрический	0,10	-
49	431030,02	1327727,73	Картометрический	0,10	-
50	431030,96	1327719,11	Картометрический	0,10	-
51	431031,68	1327712,53	Картометрический	0,10	-
52	431028,95	1327712,50	Картометрический	0,10	-
53	431029,51	1327707,79	Картометрический	0,10	-
54	431029,85	1327707,81	Картометрический	0,10	-
55	431030,10	1327704,21	Картометрический	0,10	-
56	431031,88	1327704,26	Картометрический	0,10	-
57	431032,27	1327699,22	Картометрический	0,10	-
58	431034,22	1327686,86	Картометрический	0,10	-
59	431036,54	1327672,19	Картометрический	0,10	-
60	431036,64	1327671,56	Картометрический	0,10	-
61	431039,75	1327651,83	Картометрический	0,10	-
62	431043,02	1327650,70	Картометрический	0,10	-
63	431047,89	1327649,02	Картометрический	0,10	-

64	431074,51	1327451,95	Картометрический	0,10	-
65	431074,71	1327450,39	Картометрический	0,10	-
66	431123,66	1327129,14	Картометрический	0,10	-
67	431139,65	1327024,05	Картометрический	0,10	-
68	431141,10	1327014,51	Картометрический	0,10	-
69	431141,35	1327012,84	Картометрический	0,10	-
70	431135,28	1327012,73	Картометрический	0,10	-
71	431136,50	1327002,80	Картометрический	0,10	-
72	431121,07	1327005,91	Картометрический	0,10	-
73	431052,65	1327019,91	Картометрический	0,10	-
74	431039,26	1327019,39	Картометрический	0,10	-
75	431003,88	1327004,22	Картометрический	0,10	-
76	430942,61	1326967,75	Картометрический	0,10	-
77	430904,35	1326951,80	Картометрический	0,10	-
78	430901,40	1326952,44	Картометрический	0,10	-
79	430898,83	1326938,58	Картометрический	0,10	-
80	430880,94	1326941,88	Картометрический	0,10	-
81	430854,31	1326950,21	Картометрический	0,10	-
82	430755,52	1326976,52	Картометрический	0,10	-
83	430684,52	1326995,32	Картометрический	0,10	-
84	430601,17	1327017,87	Картометрический	0,10	-
85	430554,85	1327027,33	Картометрический	0,10	-
86	430493,11	1327042,40	Картометрический	0,10	-

87	430363,43	1327072,58	Картометрический	0,10	-
88	430276,04	1327094,63	Картометрический	0,10	-
89	430148,85	1327122,69	Картометрический	0,10	-
90	429734,54	1327427,47	Картометрический	0,10	-
91	429619,93	1328222,11	Картометрический	0,10	-
92	429619,33	1328235,07	Картометрический	0,10	-
93	429620,16	1328282,41	Картометрический	0,10	-
94	429624,55	1328337,81	Картометрический	0,10	-
95	429619,55	1328375,71	Картометрический	0,10	-
1	429600,25	1328434,21	Картометрический	0,10	-

3. Сведения о характерных точках части (частей) границы объекта

Обозначение характерных точек части границы	Координаты, м		Метод определения координат характерной точки	Средняя квадратическая погрешность положения характерной точки (Mt), м	Описание обозначения точки на местности (при наличии)
	X	Y			
1	2	3	4	5	6
-	-	-	-	-	-

